



수원컨벤션센터

- (재)수원컨벤션센터 -

2022년도 수입 · 지출 결산서

(재)수원컨벤션센터

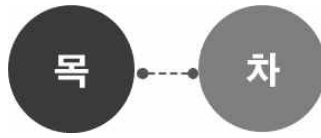

1. 총괄표	3
2. 사업보고서	5
3. 재무제표	10
4. 재무제표 부속명세서	28
5. 예산결산보고서	33
6. 예산결산 부속명세서	39
7. 감사의견서	44

1. 총괄표

내 용	
1. 총괄표	
2. 사업보고서	(1) 개황
	(2) 업무현황
	(3) 사업운영성과
3. 재무제표	(1) 독립된 감사인의 감사보고서
	(2) 재무상태표
	(3) 운영성과표
	(4) 이익잉여금처분계산서
	(5) 현금흐름표
	(6) 주석
4. 재무제표 부속명세서	(1) 현금예금명세서
	(2) 기타당좌자산명세서
	(3) 미지급비용명세서
	(4) 기타유동부채명세서
	(5) 총당금명세서
	(6) 기본재산명세서
5. 예산결산보고서	(1) 결산총괄
	(2) 수입예산결산보고서
	(3) 지출예산결산보고서
6. 예산결산 부속명세서	(1) 예산이월액조서
	(2) 전년도이월액조서
	(3) 수입·지출외현금현재액조서
7. 감사의견서	감사의견서

2. 사업 보고서

재단법인 수원컨벤션센터

(1) - 개 황

(2) - 업무현황

(3) - 사업운영성과

(1) 개황

가. 총괄사항

1) 설립근거

- 국제회의산업 육성에 관한 법률 제5조
- 민법 및 지방자치단체 출자·출연 기관의 운영에 관한 법률 제4조
- 수원시 마이스산업 진흥 조례

2) 설립목적 : 재단은 「수원시 마이스산업 진흥 조례」가 정하는 바에 따라 수원컨벤션센터(이하 “센터”라 한다) 시설의 운영·관리 및 마이스산업의 육성 등을 통하여 지역산업 발전과 관광산업 진흥에 기여함을 목적으로 한다.

3) 사업내용

1. 수원시장(이하 “시장”이라고 한다)이 위탁하는 센터 시설의 운영 및 관리
2. 국내·외 전시회, 회의 등 마이스 행사 개발·개최·유치·지원
3. 국내·외 마이스산업 홍보 및 도시마케팅
4. 마이스 전문인력 교육 및 양성
5. 지역특화 마이스산업 발굴 및 육성 사업
6. 마이스 관련 국내·외 기구 가입 및 교류증진 활동
7. 국제회의 전담조직의 운영
8. 정부, 지방자치단체, 국제기구, 공공기관 및 단체 등으로부터의 수탁사업 수행
9. 그 밖에 재단 설립목적과 관련되는 업무

나. 직원에 관한 사항

1) 조직 : 2본부 5팀

(단위 : 명)

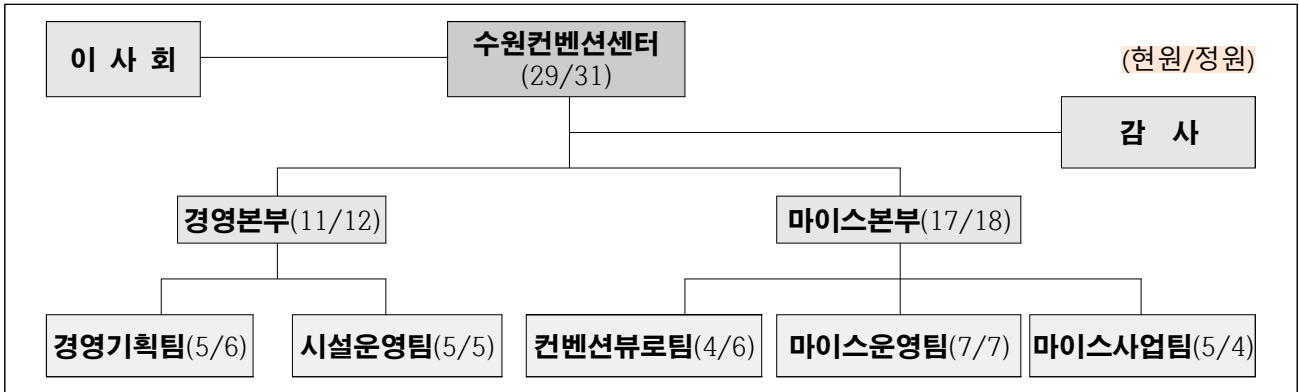

2) 임직원 현황

(단위 : 명)

구 분	계	임 원	직 원					비고
		이사장	본부장	팀장(차장)	과장	대리	주임	
			2급~3급	4급	5급~6급	6급	7급	
정 원	31	1	2	5	10	7	15	
22.12월 현 원	29	1	2	5	2	7	12	

(2) 업무현황

1. 사업개시(설립)년월일	2019.01.16.
2. 출자출연기관 적용년월일	2019.04.02.
3. 대표이사(이사장)	이필근

(3) 사업운영성과

가. 대관현황

구 분	1월	2월	3월	4월	5월	6월	7월	8월	9월	10월	11월	12월	합계
전시홀	3	2	3	4	5	5	5	8	3	7	5	4	54
회의실	15	29	33	48	67	81	71	62	71	77	97	100	751
로케이션	2	1	0	2	0	2	3	3	1	1	0	1	16
합 계	20	32	36	54	72	88	79	73	75	85	102	105	821

나. 주요행사 개최현황

시기	구분	행 사 명	임대기간	규모(명)
1월	로케이션	KBS <크레이지러브>	1.4	50
2월	전시홀	2022 캠퍼크 in 수원	2.11~2.13	10,000
	로케이션	넷플릭스 <더글로리>	2.6	50
3월	전시+회의	삼성전자 주주총회	3.3~3.17	5,000
	회의실	에스디바이오센서 주주총회	3.29	330
4월	회의실	원익그룹 상반기 채용 면접	4.11~14./5.2~4.	500
	로케이션	MBC <금수저>	4.1	50
5월	전시홀	수원 코리아 아트 쇼	5.3~5.8	10,000
	회의실	제 8회 전국동시지방선거 투표소	5.31~6.1	3,596
6월	전시홀	2022 캠핑&피크닉페어	6.29~7.3	35,000
	회의실	제41회 중부지방세무사회 정기총회	6.13~14.	1,800
	로케이션	농심 신라면 광고	6.24	60
7월	전시+회의	대한치과기공사협회 제58차 국제학술대회	7.22~7.24	2,142
	전시홀	송가인 전국투어- 수원	7.28~7.30	2,500
	회의실	Feel the Rhythm of Amway	7.6~7.7.	3,000
8월		국제로타리 존11&12 연수회	7.20~7.21.	1,950
	전시홀	대한민국 지방의회·지방행정 박람회	8.28~9.1	15,000
	회의실	신한라이프 MDRT DAY	8.10~8.11.	1,300
		성균관대학교 수시지원전략설명회	8.21.	1,500
	오은영과 함께하는 키즈랜드 토크콘서트	8.25~8.26.	1,200	

시기	구분	행 사 명	임대기간	규모(명)
9월	전시홀	에코페어코리아 2022	9.3~9.8.	1,500
	회의실	2022 대한위암학회 국제학술대회	8.31~9.3.	800
		2022 제16회 경기약사학술제	9.17.~9.18.	2,000
10월	전시+회의	2022 세계 임상병리사연맹 총회	10.4~10.9.	9,000
		2022 대한민국 농업박람회	10.24~10.30	50,000
		2022 산학협력 EXPO	10.31~11.4	30,000
	회의실	경기도 환경교육 한마당	10.19.	500
11월	전시+회의	2022 국토교통기술대전	11.7~11.11	10,000
		스마트공장구축 및 생산자동화전	11.14~11.19	15,000
12월	회의실	제 4회 경기도민 정책축제	12.2	500
		2022 AMK Yearend Party and ALL Employee Meeting	12.16	1,800

다. 세입현황

구 분	합 계	(月) 세입금액 (단위 : 천원)				
		대관수입	주차수입	통신 및 케이터링	관리비 등	공유재산 사용료
	8,475,718	4,933,609	1,372,726	69,600	330,291	1,769,492
1월	575,184	277,011	127,504	3,990	28,028	138,651
2월	187,893	91,668	71,428	4,721	20,076	0
3월	1,891,491	649,111	98,693	2,109	23,391	1,118,187
4월	447,252	268,451	65,102	1,074	106,250	6,375
5월	672,880	294,418	116,508	5,528	15,714	240,712
6월	535,583	366,581	104,714	7,130	16,223	40,935
7월	424,639	269,775	113,073	3,969	17,812	20,010
8월	569,484	379,550	166,864	4,879	18,191	0
9월	884,742	605,120	132,404	14,872	30,024	102,322
10월	583,642	364,451	108,291	11,020	17,107	82,773
11월	807,692	655,148	125,744	5,964	19,581	1,255
12월	895,236	712,325	142,401	4,344	17,894	18,272

3. 재무제표

재단법인 수원컨벤션센터

- (1) - 독립된 감사인의 감사보고서
- (2) - 재무상태표
- (3) - 운영성과표
- (4) - 이익잉여금처분계산서
- (5) - 현금흐름표
- (6) - 주식

재단법인 수원컨벤션센터

재무제표에 대한 감 사 보 고 서

제 4 기

2022년 01월 01일 부터

2022년 12월 31일 까지

제 3 기

2021년 01월 01일 부터

2021년 12월 31일 까지

세정회계법인

목 차

독립된 감사인의 감사보고서	1
(첨부) 재무제표	4
재무상태표	5
운영성과표	7
이익잉여금처분계산서.....	8
현금흐름표	9
주석	10

독립된 감사인의 감사보고서

재단법인 수원컨벤션센터
이사회 귀중

감사의견

우리는 재단법인 수원컨벤션센터의 재무제표를 감사하였습니다. 해당 재무제표는 2022년 12월 31일과 2021년 12월 31일 현재의 재무상태표와 동일로 종료되는 보고기간의 운영성과표, 이익잉여금처분계산서 및 현금흐름표 그리고 유의적인 회계정책의 요약을 포함한 재무제표의 주석으로 구성되어 있습니다.

우리의 의견으로는 별첨된 재단법인 수원컨벤션센터의 재무제표는 재단법인 수원컨벤션센터의 2022년 12월 31일과 2021년 12월 31일 현재의 재무상태와 동일로 종료되는 양 보고기간의 재무성과 및 현금흐름을 일반기업회계기준에 따라 중요성의 관점에서 적절하게 표시하고 있습니다.

감사의견 근거

우리는 대한민국의 회계감사기준에 따라 감사를 수행하였습니다. 이 기준에 따른 우리의 책임은 이 감사보고서의 재무제표감사에 대한 감사인의 책임 단락에 기술되어 있습니다. 우리는 재무제표감사와 관련된 대한민국의 윤리적 요구사항에 따라 재단법인 수원컨벤션센터부터 독립적이며, 그러한 요구사항에 따른 기타의 윤리적 책임을 이행하였습니다. 우리가 입수한 감사증거가 감사의견을 위한 근거로서 충분하고 적합하다고 우리는 믿습니다.

재무제표에 대한 경영진과 지배기구의 책임

경영진은 일반기업회계기준에 따라 이 재무제표를 작성하고 공정하게 표시할 책임이 있으며, 부정이나 오류로 인한 중요한 왜곡표시가 없는 재무제표를 작성하는데 필요하다고 결정한 내부통제에 대해서도 책임이 있습니다.

경영진은 재무제표를 작성할 때, 재단법인 수원컨벤션센터의 계속기업으로서의 존속 능력을 평가하고 해당되는 경우, 계속기업 관련 사항을 공시할 책임이 있습니다. 그리고 경영진이 기업을 청산하거나 영업을 중단할 의도가 없는 한, 회계의 계속기업전제의 사용에 대해서도 책임이 있습니다.

지배기구는 재단법인 수원컨벤션센터의 재무보고절차의 감시에 대한 책임이 있습니다.

재무제표감사에 대한 감사인의 책임

우리의 목적은 재단법인 수원컨벤션센터의 재무제표에 전체적으로 부정이나 오류로 인한 중요한 왜곡표시가 없는지에 대하여 합리적인 확신을 얻어 우리의 의견이 포함된 감사보고서를 발행하는데 있습니다. 합리적인 확신은 높은 수준의 확신을 의미하나, 감사기준에 따라 수행된 감사가 항상 중요한 왜곡표시를 발견한다는 것을 보장하지는 않습니다. 왜곡표시는 부정이나 오류로부터 발생할 수 있으며, 왜곡표시가 재무제표를 근거로 하는 이용자의 경제적 의사결정에 개별적으로 또는 집합적으로 영향을 미칠 것이 합리적으로 예상되면, 그 왜곡표시는 중요하다고 간주됩니다.

감사기준에 따른 감사의 일부로서 우리는 감사의 전 과정에 걸쳐 전문가적 판단을 수행하고 전문가적 의구심을 유지하고 있습니다. 또한, 우리는:

- 부정이나 오류로 인한 재무제표의 중요왜곡표시위험을 식별하고 평가하며 그러한 위험에 대응하는 감사절차를 설계하고 수행합니다. 그리고 감사의견의 근거로서 충분하고 적합한 감사증거를 입수합니다. 부정은 공모, 위조, 의도적인 누락, 허위진술 또는 내부통제 무력화가 개입될 수 있기 때문에 부정으로 인한 중요한 왜곡표시를 발견하지 못할 위험은 오류로 인한 위험보다 큽니다.
- 상황에 적합한 감사절차를 설계하기 위하여 감사와 관련된 내부통제를 이해합니다. 그러나 이는 내부통제의 효과성에 대한 의견을 표명하기 위한 것이 아닙니다.
- 재무제표를 작성하기 위하여 경영진이 적용한 회계정책의 적합성과 경영진이 도출한 회계추정치와 관련 공시의 합리성에 대하여 평가합니다.

-경영진이 사용한 회계의 계속기업전제의 적절성과, 입수한 감사증거를 근거로 계속 기업으로서의 존속능력에 대하여 유의적 의문을 초래할 수 있는 사건이나, 상황과 관련된 중요한 불확실성이 존재하는지 여부에 대하여 결론을 내립니다. 중요한 불확실성이 존재한다고 결론을 내리는 경우, 우리는 재무제표의 관련 공시에 대하여 감사보고서에 주의를 환기시키고, 이들 공시가 부적절한 경우 의견을 변형시킬 것을 요구받고 있습니다. 우리의 결론은 감사보고서일까지 입수된 감사증거에 기초하나, 미래의 사건이나 상황이 회사의 계속기업으로서 존속을 중단시킬 수 있습니다.

-공시를 포함한 재무제표의 전반적인 표시와 구조 및 내용을 평가하고, 재무제표의 기초가 되는 거래와 사건을 재무제표가 공정한 방식으로 표시하고 있는지 여부를 평가합니다.

우리는 여러 가지 사항들 중에서 계획된 감사범위와 시기 그리고 감사 중 식별된 유의적 내부통제 미비점 등 유의적인 감사의 발견사항에 대하여 지배기구와 커뮤니케이션합니다.

수원시 영통구 에듀타운로 102, B동 825호
(이의동, 광고중앙역 SK VIEW)
세 정 회 계 법 인
대 표 이 사 강 성 일



2023년 2월 14일

이 외부감사인의 감사보고서는 감사보고서일(2023년 2월 14일) 현재로 유효한 것입니다. 따라서 감사보고서일 후 이 보고서를 열람하는 시점 사이에 첨부된 회사의 재무제표에 중요한 영향을 미칠 수 있는 사건이나 상황이 발생할 수도 있으며 이로 인하여 이 외부감사인의 감사보고서가 수정될 수도 있습니다.

(첨부)재 무 제 표

재단법인 수원컨벤션센터

제 4 기

2022년 01월 01일 부터

2022년 12월 31일 까지

제 3 기

2021년 01월 01일 부터

2021년 12월 31일 까지

"첨부된 재무제표 및 주석은 재단법인 수원컨벤션센터가 작성한 것입니다."

재단법인 수원컨벤션센터 대표 이필근

본점 소재지 : (도로명주소) 경기도 수원시 영통구 광고중앙로 140(하동)

(전 화) 031-303-6010

(2) 재무상태표

재무상태표
제 4(당)기 2022년 12월 31일 현재
제 3(전)기 2021년 12월 31일 현재

재단법인 수원컨벤션센터

(단위 : 원)

과목	제 4(당)기	제 3(전)기
자 산		
I. 유동자산	3,225,897,079	2,565,672,412
(1) 당좌자산	3,225,897,079	2,565,672,412
현금및현금성자산(주석2-1)	3,225,001,679	2,564,588,612
선납법인세(주석2-2)	895,400	1,083,800
(2) 재고자산	-	-
II. 비유동자산	-	-
(1) 투자자산	-	-
(2) 유형자산(주석2-4)	-	-
비품	65,322,160	17,892,920
감가상각누계액	(18,196,389)	(6,670,184)
자산취득보조금	(47,125,771)	(11,222,736)
시설장치	274,097,640	225,641,660
감가상각누계액	(140,433,488)	(56,676,284)
자산취득보조금	(133,664,152)	(168,965,376)
(3) 무형자산(주석2-5)	-	-
소프트웨어	67,149,001	38,402,601
자산취득보조금	(67,149,001)	(38,402,601)
(4) 기타비유동자산	-	-
자 산 총 계	3,225,897,079	2,565,672,412
부 채		
I. 유동부채	851,515,984	2,065,672,412
미지급금(주석2-7)	53,981,012	46,497,504
미지급위탁금(주석2-8)	210,000,000	-
선수금(주석2-6)	-	1,560,009,663
고유목적사업준비금	895,400	1,083,800
예수금(주석2-6)	586,639,572	458,081,445
II. 비유동부채	-	-
퇴직급여충당부채(주석2-3)	195,704,680	84,754,614
퇴직연금운용자산(주석2-3)	(195,704,680)	(84,754,614)
부 채 총 계	851,515,984	2,065,672,412
자 본		
I. 자본금	500,000,000	500,000,000
기본재산(주석2-9)	500,000,000	500,000,000

과 목	제 4(당)기		제 3(전)기	
II. 이익잉여금		1,874,381,095		-
미처분이익잉여금	1,874,381,095		-	
자 본 총 계		2,374,381,095		500,000,000
부 채 와 자 본 총 계		3,225,897,079		2,565,672,412

별첨 주석은 본 재무제표의 일부입니다.

(3) 운영성과표

운영성과표

제 4(당)기 2022년 01월 01일부터 2022년 12월 31일까지

제 3(전)기 2021년 01월 01일부터 2021년 12월 31일까지

재단법인 수원컨벤션센터

(단위 : 원)

과 목	제 4(당) 기		제 3(전) 기	
I. 영업수익		9,580,909,405		7,168,914,162
수원시출연금수익	9,363,554,005		6,788,594,162	
대행사업수익	217,355,400		380,320,000	
II. 영업비용		7,708,072,516		7,167,943,402
보수	1,266,971,202		954,298,074	
기간제근로자등보수	56,750,610		174,667,754	
사무관리비	485,840,569		448,372,741	
행사운영비	354,612,992		486,473,660	
공공운영비	5,055,129,023		4,664,217,188	
기관운영업무추진비	6,768,450		8,272,310	
시책추진업무추진비	10,484,000		6,025,100	
경원가산업무추진비	1,620,000		832,000	
부서운영업무추진비	4,789,780		3,872,320	
국내여비	17,447,854		9,817,014	
국외업무여비	23,687,426		-	
외빈초청여비	8,071,200		-	
기타보상금	81,375,000		46,720,000	
보험료	102,557,580		74,270,080	
시설비	48,455,960		173,679,060	
전산개발비	38,400,000		33,896,000	
자산취득비	47,429,240		8,005,730	
맞춤형복지제도시행경비	25,117,890		22,463,021	
행사실비지원금	2,836,110		999,110	
성과상여금	69,727,610		51,062,240	
III. 영업이익		1,872,836,889		970,760
IV. 영업외수익		7,375,948		8,025,112
이자수익	5,831,742		7,040,102	
잡이익	1,544,206		985,010	
V. 영업외비용		5,831,742		8,995,872
고유목적사업준비금전입액	5,831,742		7,040,102	
잡손실			1,955,770	
VI. 당기순이익		1,874,381,095		-

별첨 주석은 본 재무제표의 일부입니다.

(4) 이익잉여금 처분계산서

이익잉여금 처분계산서

제 4(당)기 2022년 01월 01일부터 2022년 12월 31일까지

제 3(전)기 2021년 01월 01일부터 2021년 12월 31일까지

재단법인 수원컨벤션센터

(단위 : 원)

구 분	당기		전기	
	처분예정일 : 2023년 02월 24일		처분예정일 : 2022년 02월 28일	
I. 미처분이익잉여금		1,874,381,095		-
1. 전기이월미처분이익잉여금	-		-	
2. 당기순이익	1,874,381,095		-	
II. 이익잉여금처분액			-	
III. 차기이월미처분이익잉여금		1,874,381,095		-

(5) 현금흐름표

현금흐름표

제 4(당)기 2022년 01월 01일부터 2022년 12월 31일까지

제 3(전)기 2021년 01월 01일부터 2021년 12월 31일까지

재단법인 수원컨벤션센터

(단위 : 원)

과 목	제 4(당) 기	제 3(전) 기
영업활동으로 인한 현금흐름	660,413,067	95,329,973
당기순이익(손실)	1,874,381,095	-
현금의 유출이 없는 비용등의 가산	-	-
현금의 유입이 없는 수익등의 차감	-	-
영업활동으로 인한 자산부채의 변동	(1,213,968,028)	95,329,973
선납법인세의 감소(증가)	188,400	(418,810)
퇴직연금운용자산의 감소(증가)	(110,950,066)	(57,500,231)
미지급금의 증가(감소)	7,483,508	16,984,012
선수금의 증가(감소)	(1,560,009,663)	384,180,130
미지급위탁금의 증가(감소)	210,000,000	-
고유목적사업준비금의 증가(감소)	(188,400)	418,810
예수금의 증가(감소)	128,558,127	(305,834,169)
퇴직급여충당부채의 증가(감소)	110,950,066	57,500,231
투자활동으로 인한 현금흐름	-	500,000,000
투자활동으로 인한 현금유입액	-	500,000,000
단기금융상품의 감소	-	500,000,000
투자활동으로 인한 현금유출액	-	-
단기금융상품의 증가	-	-
재무활동으로 인한 현금흐름	-	-
재무활동으로 인한 현금유입액	-	-
재무활동으로 인한 현금유출액	-	-
현금의 증가(I+II+III)	660,413,067	595,329,973
기초의 현금	2,564,588,612	1,969,258,639
기말의 현금	3,225,001,679	2,564,588,612

별첨 주석은 본 재무제표의 일부입니다.

주석

재무제표에 대한 주석

재단법인 수원컨벤션센터
(2022년 12월 31일 현재)

1. 재단법인의 개요

재단법인 수원컨벤션센터(이하 "당 센터"라 칭함)는 수원컨벤션센터 시설의 운영·관리 및 마이스산업의 육성 등을 통하여 지역산업 발전과 관광산업 진흥에 기여하기 위하여 전시산업발전법 제11조(전시시설의 건립)와 국제회의산업 육성에 관한 법률 제5조(국제회의 전담조직의 지정 및 설치)에 의하여 설립되었습니다. 또한 수원시와 수원시의회는 수원시 마이스산업 진흥조례 제5조(마이스산업의 육성 및 지원)와 동조례 제7조(전담조직의 설치 및 운영)(2016.8.12.공포)를 통하여 당 재단법인의 설치 및 지원을 위한 근거를 마련하였습니다.

- 1) 설립일 : 2019년 01월 16일
- 2) 본사소재지 : 경기도 수원시 영통구 광고중앙로 140(하동)
- 3) 대표자 : 이필근
- 4) 출자상황 : 수원시 마이스산업 진흥 조례 제34조의 규정에 따라 기본재산 500,000,000원을 수원시가 전액 출자 하였습니다.

5) 당센터의 주요목적사업

- 센터시설의 운영 및 관리
- 국내·외 전시회, 회의 등 마이스 행사 개발·개최·유치·지원
- 국내·외 마이스산업 홍보 및 도시마케팅
- 마이스 전문인력 교육 및 양성
- 지역특화 마이스산업 발굴 및 육성 사업
- 마이스 관련 국내·외 기구 가입 및 교류증진 활동
- 국제회의 전담조직의 운영
- 정부, 지방자치단체, 국제기구, 공공기관 및 단체 등으로부터의 위탁사업 수행
- 그 밖에 재단 설립목적과 관련된 업무

2. 재무제표 작성기준 및 주요회계처리 방침

당센터의 회계제도는 복식부기 방법으로 관리되고 있으며, 그 중요한 회계처리방침은 다음과 같습니다.

2-1. 보통예금

당센터의 당기 및 전기 말 재무상태표일 현재 보통예금에 계상되어 있는 예금내역은 다음과 같습니다.

(단위: 원)

구분	당기말	전기말	비고
시금고공공예금	1,928,362,107	1,606,507,167	출연금/법인카드
설립자본금	500,000,000	500,000,000	기본재산
대행사업잔액	210,000,000	-	미지급위탁금
세입세출외현금	586,639,572	458,081,445	예수금
합계	3,225,001,679	2,564,588,612	

2-2. 이자수입 및 선납법인세

당센터은 이자수익을 현금주의에 의해 인식하고 있으며, 당기 및 전기 중 수령한 이자 및 선납법인세 내역은 다음과 같습니다.

(단위: 원)

구분	당기말	전기말	비고
당기이자수익	5,831,742	7,040,102	
원천징수법인세	814,040	985,320	선납법인세계상
원천징수주민세	81,360	98,480	선납법인세계상
당기이자실수령액	4,936,342	5,956,302	

- 원천징수된 선납법인세 및 주민세는 2023년 중 환급받을 예정입니다.

2-3. 퇴직급여충당부채 및 퇴직연금운용자산

당센터의 당기 및 전기 중 퇴직급여충당 부채 등 변동내역은 다음과 같습니다.

[당기] (단위 : 원)

구분	기초잔액	당기증가액	당기 감소액	기말잔액
퇴직급여충당부채	84,754,614	128,696,223	(17,746,157)	195,704,680
퇴직연금운용자산	(84,754,614)	(122,512,625)	11,562,559	(195,704,680)
합 계	-	6,183,598	(6,183,598)	-

[전기] (단위 : 원)

구분	기초잔액	당기증가액	당기 감소액	기말잔액
퇴직급여충당부채	27,254,383	85,747,548	(28,247,317)	84,754,614
퇴직연금운용자산	(27,254,383)	(73,661,680)	16,161,449	(84,754,614)
합 계	-	12,085,868	(12,085,868)	-

당센터는 재무상태표일 현재 1년이상 근속한 임직원에게 대하여 퇴직급여추계액을 퇴직급여충당부채로 계상하고 있으며 중소기업은행에 확정급여형퇴직연금(DB)을 가입하고 있습니다.

2-4. 유형자산

당센터의 당기 및 전기 중 유형자산 변동내역은 다음과 같습니다.

[당기] (단위 : 원)

과목	취득가액 및 보조금				감가상각누계액				순장부가액
	전기이월	당기증감		기말잔액	전기이월	당기증감		기말잔액	
		증가	감소			증가	감소		
비품	17,892,920	47,429,240	-	65,322,160	6,670,184	11,526,205	-	18,196,389	47,125,771
자산취득보조금	(11,222,736)	(47,429,240)	(11,526,205)	(47,125,771)	-	-	-	-	(47,125,771)
시설장치	225,641,660	48,455,980	-	274,097,640	56,676,284	83,757,204	-	140,433,488	133,664,152
자산취득보조금	(168,965,376)	(48,455,980)	(83,757,204)	(133,664,152)	-	-	-	-	(133,664,152)
합계	63,346,468	-	(95,283,409)	158,629,877	63,346,468	95,283,409	-	158,629,877	-

[전기]

(단위 : 원)

과목	취득가액 및 보조금				감가상각누계액				순정부가액
	전기이월	당기증감		기말 잔액	전기이월	당기증감		기말 잔액	
		증가	감소			증가	감소		
비품	9,887,190	8,005,730	-	17,892,920	1,062,052	5,608,159	-	6,670,184	11,222,736
자산취득보조금	(8,825,165)	(8,005,730)	(5,608,159)	(11,222,736)	-	-	-	-	(11,222,736)
시설장차	51,962,600	173,679,060	-	225,641,660	1,952,926	54,723,358	-	56,676,284	168,965,376
자산취득보조금	(50,009,674)	(173,679,060)	(54,723,358)	(168,965,376)	-	-	-	-	(168,965,376)
건설중인자산	11,172,000	-	11,172,000	-	-	-	-	-	-
자산취득보조금	(11,172,000)	-	(11,172,000)	-	-	-	-	-	-
합계	3,014,951	-	(60,331,517)	63,346,468	3,014,951	60,331,517	-	63,346,468	-

2-5. 무형자산

당센터의 당기 및 전기 중 무형자산 변동내역은 다음과 같습니다.

[당기]

(단위 : 원)

과목	취득가액				무형자산 상각				순정부가액
	전기이월	당기증감		기말 잔액	전기이월	당기증감		기말 잔액	
		증가	감소			증가	감소		
소프트웨어	45,068,000	38,400,000	-	83,468,000	6,665,399	9,653,600	-	16,318,999	67,149,001
국고보조금	(38,402,601)	(38,400,000)	(9,653,600)	(67,149,001)	-	-	-	-	(67,149,001)
합계	6,665,399	-	(9,653,600)	16,318,999	6,665,399	9,653,600	-	16,318,999	-

[전기]

(단위 : 원)

과목	취득가액				무형자산 상각				순정부가액
	전기이월	당기증감		기말 잔액	전기이월	당기증감		기말 잔액	
		증가	감소			증가	감소		
소프트웨어	-	45,068,000	-	45,068,000	-	6,665,399	-	6,665,399	38,402,601
국고보조금	-	(45,068,000)	(6,665,399)	(38,402,601)	-	-	-	-	(38,402,601)
합계	-	0	(6,665,399)	6,665,399	-	6,665,399	-	6,665,399	-

2-6. 선수금 및 예수금

당센터의 재무상태일 현재 선수금 및 예수금에 계상되어 있는 예금내역은 다음과 같습니다.

(단위: 원)

구분	당기말	전기말	비고
선수금(수원시출연금수익)	-	1,560,009,663	출연금
예수금(세입세출외현금)	31,096,780	49,576,279	원천세등
예수금(세입세출외현금)	347,854,866	281,000,916	대관수입
예수금(세입세출외현금)	180,460,170	127,504,250	주차수입
예수금(세입세출외현금)	27,227,756	-	관리비
합계	586,639,572	2,018,091,108	

당센터는 당기부터 출연금수익 미사용분에 대하여 선수금으로 인식하지 않고 당기 수입으로 인식하고 있습니다.

2-7. 미지급금

당센터의 당기 및 전기말 미지급금의 내역은 다음과 같습니다.

(단위: 원)

구분	당기말	전기말	비고
미지급금(카드대금)	53,981,012	46,497,504	카드대금
합계	53,981,012	46,497,504	

2-8. 미지급위탁금

당센터의 당기 및 전기말 미지급위탁금의 내역은 다음과 같습니다.

(단위: 원)

구분	당기말	전기말	비고
미지급위탁금	210,000,000	-	
합계	210,000,000	-	

2-9. 기본재산

당센터의 출연금 500,000,000원은 수원시로부터 재단설립시 현금 출연받은 재산으로 자본금에 기본재산으로 계상하고 있습니다.

4. 재무제표 부속명세서

재단법인 수원컨벤션센터

- (1) - 현금예금명세서
- (2) - 기타당좌자산명세서
- (3) - 미지급비용명세서
- (4) - 기타유동부채명세서
- (5) - 총당금명세서
- (6) - 기본재산명세서

(1) 현금예금명세서

(단위 : 원)

구 분		금 액				거래은행
		전 기 이 월 액	당 기 수 입 액	당 기 지 출 액	기말잔액	
총 계		2,564,588,612	16,016,003,789	15,355,590,722	3,225,001,679	
현금 및 현금성 자산	보통예금 (출연금)	1,560,009,663	8,123,588,974	7,809,217,542	1,874,381,095	기업은행
	보통예금 (세입세출외- 원천세)	0	293,347,952	262,251,172	31,096,780	기업은행
	보통예금 (카드전용)	46,497,504	408,077,251	400,593,743	53,981,012	기업은행
	보통예금 (세입세출외- 관리비)	49,576,279	295,619,961	317,968,484	27,227,756	기업은행
	보통예금 (세입세출외- 대관수입)	281,000,916	5,259,169,953	5,192,316,003	347,854,866	기업은행
	보통예금 (세입세출외- 주차수입)	127,504,250	1,425,782,448	1,372,826,528	180,460,170	기업은행
	보통예금 (대행사업)	0	210,000,000	0	210,000,000	기업은행
	보통예금 (기본재산)	500,000,000	417,250	417,250	500,000,000	기업은행

(2) 기타당좌자산명세서

(단위 : 원)

계정과목	거래내용	거래처	금액	비고
선납법인세	원천징수법인세	동수원세무서	814,040	
	원천징수지방소득세	영통구청	81,360	

(3) 미지급금명세서

(단위 : 원)

계정과목	발생일자	금액	미지급기간(일)	이율	거래처	미지급사유
미지급비용 (단기)	2022.12.31	53,981,012	31	-	BC카드	2023.1월 청구 및 납부예정

(4) 미지급위탁금명세서

계정과목	발생일자	금액	비고
미지급위탁금 (단기)	2022.12.31	210,000,000	MICE산업 활성화 수익 등 미사용분

(5) 기타유동부채명세서

(단위 : 원)

계정과목	발생일자	구 분	금 액	거래처	비 고
예수금	2022.12.31.	세입세출외 (원천세)	31,096,780	수원시청	
예수금	2022.12.31.	세입세출외 (대관수입)	347,854,866	수원시청	
예수금	2022.12.31.	세입세출외 (주차수입)	180,460,170	수원시청	
예수금	2022.12.31.	세입세출외 (관리비)	27,227,756	수원시청	

(6) 총당금명세서

(단위 : 원)

구 분 (내 역)	기초잔액	당기감소액		당기증가액	기말잔액	비 고
		목적사용	기 타			
합 계	0	6,183,598	0	6,183,598	0	
퇴직급여총당부채	84,754,614	17,746,157	0	128,696,223	195,704,680	
퇴직연금운용자산	(84,974,643)	(11,562,559)	0	(122,512,625)	(195,704,680)	

(7) 기본재산명세서

(단위 : 원)

구분	세부 내역	기초 잔액	당기 증가액	당기 감소액	기말 잔액	비고
지자체출연 기본재산	현금예금	500,000,000	417,250	417,250	500,000,000	기업은행
	계	500,000,000	417,250	417,250	500,000,000	
합계	현금예금	500,000,000	417,250	417,250	500,000,000	기업은행
	계	500,000,000	417,250	417,250	500,000,000	

5. 예산결산보고서

재단법인 수원컨벤션센터

(1) - 결 산 총 괄

(2) - 수 입 예 산 결 산 보 고 서

(3) - 지 출 예 산 결 산 보 고 서

(1) 결산 총괄

가. 수입결산

(단위 : 원)

구분	예산액	수입액	차액	비고
계	9,796,598,000	9,792,453,611	4,144,389	
일반회계	9,796,598,000	9,792,453,611	4,144,389	

나. 지출결산

(단위 : 원)

구분	예산액	지출액	차액	비고
계	9,796,598,000	7,708,072,516	2,088,525,484	
일반회계	9,796,598,000	7,708,072,516	2,088,525,484	

다. 이월액

(단위 : 원)

구분	예산액	지출액	이월액	비고
계	4,691,557,000	3,373,642,430	705,584,000	불용액 : 612,330,570
일반회계	4,691,557,000	3,373,642,430	705,584,000	

라. 수지결산

(단위 : 원)

총수입	총지출	세계잉여금	이월액	순세계잉여금
9,792,453,611	7,708,072,516	2,084,381,095	705,584,000	1,378,797,095

(2) 수입예산결산보고서

(단위 : 원)

과목	예산현액			결산액	수입액	차액
	예산액	전년도이월액	계			
계	9,213,244,000	583,354,000	9,796,598,000	9,796,598,000	9,792,453,611	4,144,389
사업수익	8,236,588,000	583,354,000	8,819,942,000	8,819,942,000	8,815,797,948	4,144,052
영업수익	7,798,608,000	583,354,000	8,381,962,000	8,381,962,000	8,381,962,000	0
출연금수익	7,798,608,000	583,354,000	8,381,962,000	8,381,962,000	8,381,962,000	0
지자체출자출연금	7,798,608,000	583,354,000	8,381,962,000	8,381,962,000	8,381,962,000	0
영업외수익	437,980,000	0	437,980,000	437,980,000	433,835,948	4,144,052
이자수익	7,000,000	0	7,000,000	7,000,000	4,936,342	2,063,658
예금이자수익	7,000,000	0	7,000,000	7,000,000	4,936,342	2,063,658
기타영업외수익	430,980,000	0	430,980,000	430,980,000	428,899,606	2,080,394
기타영업외수익	430,980,000	0	430,980,000	430,980,000	428,899,606	2,080,394
자본적수입	976,656,000	0	976,656,000	976,656,000	976,655,663	337
유보자금	976,656,000	0	976,656,000	976,656,000	976,655,663	337
순세계잉여금	976,656,000	0	976,656,000	976,656,000	976,655,663	337
순세계잉여금	976,656,000	0	976,656,000	976,656,000	976,655,663	337

(3) 지출예산결산보고서

(단위 : 원)

과목	예산현액			지출액	다음연도 이월액	불용액
	예산액	전년도이월액	계			
계	9,213,244,000	583,354,000	9,796,598,000	7,708,072,516	705,584,000	1,382,941,484
마이스사업 활성화	795,480,000	91,378,000	886,858,000	657,407,999	210,000,000	19,450,001
지역특화마이스 발굴 및 유치	738,500,000	91,378,000	829,878,000	602,404,175	210,000,000	17,473,825
수원 마이스 활성화	497,000,000	20,000,000	517,000,000	292,126,113	210,000,000	14,873,887
일반운영비	302,000,000	20,000,000	322,000,000	268,438,687	50,000,000	3,561,313
사무관리비	172,500,000	0	172,500,000	119,953,409	50,000,000	2,546,591
공공운영비	13,000,000	0	13,000,000	12,711,278	0	288,722
행사운영비	116,500,000	20,000,000	136,500,000	135,774,000	0	726,000
여비	35,000,000	0	35,000,000	23,687,426	0	11,312,574
국외업무여비	35,000,000	0	35,000,000	23,687,426	0	11,312,574
연구개발비	150,000,000	0	150,000,000	0	150,000,000	0
전산개발비	150,000,000	0	150,000,000	0	150,000,000	0
자산취득비	10,000,000	0	10,000,000	0	10,000,000	0
자산 및 물품취득비	10,000,000	0	10,000,000	0	10,000,000	0
마이스 유치개최 지원	21,500,000	71,378,000	92,878,000	90,389,070	0	2,488,930
일반보전금	21,500,000	71,378,000	92,878,000	90,389,070	0	2,488,930
외빈초청여비	10,000,000	0	10,000,000	8,071,200	0	1,928,800
행사살비지원금	1,500,000	0	1,500,000	942,870	0	557,130
기타보상금	10,000,000	71,378,000	81,378,000	81,375,000	0	3,000
지역특화마이스 운영	220,000,000	0	220,000,000	219,888,992	0	111,008
일반운영비	220,000,000	0	220,000,000	219,888,992	0	111,008
행사운영비	218,950,000	0	218,950,000	218,838,992	0	111,008
사무관리비	1,050,000	0	1,050,000	1,050,000	0	0
마이스산업 운영	56,980,000	0	56,980,000	55,003,824	0	1,976,176
전사회약행사 유치 및 마케팅	8,980,000	0	8,980,000	8,463,052	0	516,948
일반운영비	6,980,000	0	6,980,000	6,569,812	0	410,188
사무관리비	980,000	0	980,000	600,000	0	380,000
공공운영비	6,000,000	0	6,000,000	5,969,812	0	30,188
일반보전금	2,000,000	0	2,000,000	1,893,240	0	106,760
행사살비지원금	2,000,000	0	2,000,000	1,893,240	0	106,760

과목	예산현액			지출액	다음연도 이월액	불용액
	예산액	전년도이월액	계			
MICE 행사 지원	48,000,000	0	48,000,000	46,540,772	0	1,459,228
일반운영비	48,000,000	0	48,000,000	46,540,772	0	1,459,228
사무관리비	48,000,000	0	48,000,000	46,540,772	0	1,459,228
재단 운영 관리	275,660,000	39,160,000	314,820,000	263,958,371	30,162,000	20,699,629
재단 행정지원 강화	149,385,000	39,160,000	188,545,000	149,753,596	30,162,000	8,629,404
효율적 행정지원	63,762,000	39,160,000	102,922,000	67,131,716	30,162,000	5,628,284
일반운영비	33,600,000	0	33,600,000	28,731,716	0	4,868,284
사무관리비	26,600,000	0	26,600,000	24,642,908	0	1,957,092
공공운영비	7,000,000	0	7,000,000	4,088,808	0	2,911,192
연구개발비	30,162,000	39,160,000	69,322,000	38,400,000	30,162,000	760,000
전산개발비	30,162,000	39,160,000	69,322,000	38,400,000	30,162,000	760,000
쾌적한 업무환경 조성	85,623,000	0	85,623,000	82,621,880	0	3,001,120
일반운영비	85,623,000	0	85,623,000	82,621,880	0	3,001,120
사무관리비	85,623,000	0	85,623,000	82,621,880	0	3,001,120
인재육성과 후생복지	126,275,000	0	126,275,000	114,204,775	0	12,070,225
업무능력 향상	9,314,000	0	9,314,000	7,877,000	0	1,437,000
일반운영비	9,314,000	0	9,314,000	7,877,000	0	1,437,000
사무관리비	9,314,000	0	9,314,000	7,877,000	0	1,437,000
임직원 후생복지	116,961,000	0	116,961,000	106,327,775	0	10,633,225
일반운영비	46,700,000	0	46,700,000	36,600,165	0	10,099,835
사무관리비	9,550,000	0	9,550,000	7,975,000	0	1,575,000
공공운영비	4,650,000	0	4,650,000	3,507,275	0	1,142,725
맞춤형복지제도시행경비	32,500,000	0	32,500,000	25,117,890	0	7,382,110
포상금	70,261,000	0	70,261,000	69,727,610	0	533,390
성과상여금	70,261,000	0	70,261,000	69,727,610	0	533,390
미이스 시설 유지 관리	6,300,875,000	452,816,000	6,753,691,000	5,285,708,700	465,422,000	1,002,560,300
센터 시설물 유지 관리	6,300,875,000	452,816,000	6,753,691,000	5,285,708,700	465,422,000	1,002,560,300
시설물 통합유지관리	4,176,143,000	452,816,000	4,628,959,000	3,373,913,900	388,569,000	866,476,100
일반운영비	4,058,467,000	446,832,000	4,505,299,000	3,278,028,680	362,569,000	864,701,320
사무관리비	0	9,779,000	9,779,000	9,779,000	0	0
공공운영비	4,058,467,000	437,053,000	4,495,520,000	3,268,249,680	362,569,000	864,701,320
시설비 및 부대비	49,746,000	0	49,746,000	48,455,980	0	1,290,020

과목	예산현액			지출액	다음연도 이월액	불용액
	예산액	전년도이월액	계			
시설비	49,746,000	0	49,746,000	48,455,980	0	1,290,020
자산취득비	67,930,000	5,984,000	73,914,000	47,429,240	26,000,000	484,760
자산 및 물품취득비	67,930,000	5,984,000	73,914,000	47,429,240	26,000,000	484,760
부설주차장 운영	523,432,000	0	523,432,000	403,985,598	69,503,000	49,943,402
일반운영비	523,432,000	0	523,432,000	403,985,598	69,503,000	49,943,402
사무관리비	31,600,000	0	31,600,000	31,584,948	0	15,052
공공운영비	491,832,000	0	491,832,000	372,400,650	69,503,000	49,928,350
안전한 시설 운영	1,601,300,000	0	1,601,300,000	1,507,809,202	7,350,000	86,140,798
일반운영비	1,601,300,000	0	1,601,300,000	1,507,809,202	7,350,000	86,140,798
사무관리비	127,300,000	0	127,300,000	119,607,682	7,350,000	342,318
공공운영비	1,474,000,000	0	1,474,000,000	1,388,201,520	0	85,798,480
행정운영경비	1,841,229,000	0	1,841,229,000	1,500,997,446	0	340,231,554
인력운영비	1,763,580,000	0	1,763,580,000	1,426,279,392	0	337,300,608
인력운영비	1,763,580,000	0	1,763,580,000	1,426,279,392	0	337,300,608
인건비	1,694,720,000	0	1,694,720,000	1,363,923,622	0	330,796,378
기간제근로자등 보수	137,500,000	0	137,500,000	56,750,610	0	80,749,390
보수	1,557,220,000	0	1,557,220,000	1,307,173,012	0	250,046,988
직무수행경비	68,860,000	0	68,860,000	62,355,770	0	6,504,230
직책급업무수행경비	9,600,000	0	9,600,000	9,199,990	0	400,010
직급보조비	59,260,000	0	59,260,000	53,155,780	0	6,104,220
기본경비	77,649,000	0	77,649,000	74,718,054	0	2,930,946
기본경비	77,649,000	0	77,649,000	74,718,054	0	2,930,946
일반운영비	34,000,000	0	34,000,000	33,607,970	0	392,030
사무관리비	34,000,000	0	34,000,000	33,607,970	0	392,030
여비	18,600,000	0	18,600,000	17,447,854	0	1,152,146
국내여비	18,600,000	0	18,600,000	17,447,854	0	1,152,146
업무추진비	25,049,000	0	25,049,000	23,662,230	0	1,386,770
기관운영업무추진비	7,084,000	0	7,084,000	6,768,450	0	315,550
정원가산업무추진비	2,480,000	0	2,480,000	1,620,000	0	860,000
시책추진업무추진비	10,625,000	0	10,625,000	10,484,000	0	141,000
부서운영업무추진비	4,860,000	0	4,860,000	4,789,780	0	70,220

6. 예산결산 부속명세서

재단법인 수원컨벤션센터

- (1) - 예산이월액조서
- (2) - 전년도이월액조서
- (3) - 수입·지출외현금 현재액 조서

(1) 예산이월액조서

2022년도에 집행을 완료하지 못하고 차년도에 이월하는 사업비는 수원 MICE 미팅테크놀로지 확산 사업 외 5건인 705,584,000원으로

- 사고이월 (4건) 469,584,000원
- 명시이월 (2건) 236,000,000원이다.

그 내역은 다음과 같다.

가. 사고이월비 내역

(단위 : 원)

예산과목				사업명	예산 현액 (A)	채무확정액 (지출액) (B)	차기 사고이월액 (C)	원인마필액 (불용액) (D=A-B-C)	이월 사유
정책	단위	세부	편성						
계					4,455,557,000	3,373,642,430	469,584,000	612,330,570	
정책	재단 운영 관리 단위) 재단 행정지원 강화 세부) 효율적 행정지원 편성) 연구개발비			주차장 즉시감면서비스 구축	30,162,000	0	30,162,000	0	즉시감면 서비스 서버 설치 완료 이후 서비스 연계 추진
정책	미스 시설 유지 관리 단위) 센터 시설물 유지 관리 세부) 시설물 통합유지관리 편성) 일반운영비			시설물 통합관리 용역	3,863,933,000	2,939,257,950	362,569,000	562,106,050	시설물 통합관리 용역 준공금 정산 기간 소요
정책	미스 시설 유지 관리 단위) 센터 시설물 유지 관리 세부) 부설주차장 운영 편성) 일반운영비			부설주차장 관리 용역	491,832,000	372,400,650	69,503,000	49,928,350	부설주차장 관리용역 준공금 정산 기간 소요
정책	미스 시설 유지 관리 단위) 센터 시설물 유지 관리 세부) 안전한 시설 운영 편성) 일반운영비			공연장 무대시설 안전진단 정기안전검사	69,630,000	61,983,830	7,350,000	296,170	안전검사 용역 완료 후 결과보고서 작성 기간 소요

나. 명시이월비 내역

(단위 : 원)

예산 과 목				사업명	예산 현액 (A)	채무확정액 (지출액) (B)	차기 사고이월액 (C)	원인마필액 (불용액) (D=A-B-C)	이월 사유
정책	단위	세부	편성						
계					236,000,000	0	236,000,000	0	
정책)	마이스사업 활성화	단위)	지역특화마이스 발굴 및 유치	수원 MICE 미팅테크놀로지 확산 사업	50,000,000	0	50,000,000	0	국비 공모사업 기간에 따른 예산 이월 (2022. 8. ~ 2023. 2.)
세부)	수원 마이스 활성화	편성)	일반운영비						
정책)	마이스사업 활성화	단위)	지역특화마이스 발굴 및 유치		150,000,000	0	150,000,000	0	
세부)	수원 마이스 활성화	편성)	연구개발비						
정책)	마이스사업 활성화	단위)	지역특화마이스 발굴 및 유치		10,000,000	0	10,000,000	0	
세부)	수원 마이스 활성화	편성)	자산취득비						
정책)	마이스 시설 유지 관리	단위)	센터 시설물 유지 관리	이동식 전동 고소작업대 구입	26,000,000	0	26,000,000	0	계약 유찰로 재공고 등 행정절차 이행에 따른 사업기간 연장
세부)	시설물 통합유지관리	편성)	자산취득비						

(2) 전년이월액조서(이월비결산조서)

(단위 : 원)

예 산 과 목				사업명	전년도 이월액	집행액	잔액	비고
정책	단위	세부	편성					
계					583,354,000	310,405,000	272,949,000	
정책)	마이스사업 활성화	단위) 지역특화마이스 발굴 및 유치	편성) 일반운영비	열린광장 활성화 사업	20,000,000	20,000,000	0	
정책)	마이스사업 활성화	단위) 지역특화마이스 발굴 및 유치	편성) 일반보전금	MICE 유치·개최 지원	71,378,000	71,378,000	0	
정책)	재단 운영 관리	단위) 재단 행정지원 강화	편성) 연구개발비	온라인 임대관리시스템 개발사업	39,160,000	38,400,000	760,000	
정책)	마이스 시설 유지 관리	단위) 센터 시설물 유지 관리	편성) 일반운영비	자산관리 운영 소모품 구입	9,779,000	9,779,000	0	
정책)	마이스 시설 유지 관리	단위) 센터 시설물 유지 관리	편성) 일반운영비	시설물 통합관리 용역	437,053,000	164,864,000	272,189,000	
정책)	마이스 시설 유지 관리	단위) 센터 시설물 유지 관리	편성) 자산취득비	자산관리 운영 용품	5,984,000	5,984,000	0	

(3) 수입 · 지출외현금 현재액조서

(단위 : 원)

구 분 (내 역)	전기이월액 (1)	당기수입액 (2)	당기지출액 (3)	기말잔액 (1+2-3)	비 고 (적요.사유)
합 계	458,081,445	7,273,920,314	7,145,362,187	586,639,572	
보통예금 168-030012-01-038	49,576,279	295,619,961	317,968,484	27,227,756	관리비수입계좌
보통예금 168-030012-01-091	281,000,916	5,259,169,953	5,192,316,003	347,854,866	대관료수입계좌
보통예금 331-038210-01-013	0	293,347,952	262,251,172	31,096,780	원천세계좌
보통예금 944-030332-04-023	127,504,250	1,425,782,448	1,372,826,528	180,460,170	주차수입계좌

7. 감사 의견서

감 사 의 견 서

(재)수원컨벤션센터의 제4기(2022. 1. 1. ~ 2022. 12. 31.)의 재무제표 내용에 대하여 공인회계사가 감사한 내용을 검토한 바, 현재의 재무성과가 공익법인회계기준 및 일반기업회계 기준에 따라 적정히 표시되고 있습니다.

감사의견 : 적정함.

2023년 2월 일

(재)수원컨벤션센터 감사 김 진 영



(재)수원컨벤션센터 이사회 귀중

감 사 의 견 서

(재)수원컨벤션센터의 제4기(2022. 1. 1. ~ 2022. 12. 31.)의 재무제표 내용에 대하여 공인회계사가 감사한 내용을 검토한 바, 현재의 재무성과가 공익법인회계기준 및 일반기업회계 기준에 따라 적정히 표시되고 있습니다.

감사의견 : 적정함.

2023년 2월 일

(재)수원컨벤션센터 감사 윤 용 석



(재)수원컨벤션센터 이사회 귀중